

# PC - Bußgeld 2020

## Für Geldauflagen werben und Geldauflagen verwalten

Geldauflagen sind für viele soziale Einrichtungen ein wichtiges Finanzierungsinstrument. Um Geldauflagen zu bekommen, müssen Sie sich bei Gerichten, Staatsanwaltschaften und Finanzämtern bekannt machen und dafür sorgen, dass man Sie im Laufe der Zeit nicht vergisst. Außerdem ist die zuverlässige Abwicklung von Zuweisungen eine wichtige Voraussetzung für den Erhalt weiterer Geldauflagen. Werbung für Geldauflagen und die Verwaltung von Geldauflagen sind zeitraubende Tätigkeiten, die Sie oft von Ihrer eigentlichen Arbeit abhalten. Nutzen Sie daher die Vorteile, die Ihnen das Computer-Programm **PC-Bußgeld 2020** bietet.

### ALLES IM BLICK

Nach dem Start zeigt **PC-Bußgeld 2020** sein Hauptfenster. Im oberen Teil des Bildschirms sind die aktuell offenen Zuweisungen (Geldauflagen) aufgelistet. Ist die Fälligkeit überschritten, wird das Datum im Feld „Zu bezahlen bis“ rot dargestellt. Mit einem Doppelklick auf eine Zuweisung gelangen Sie zum Bearbeiten dieser Zuweisung. In der unteren Bildschirmhälfte zeigt ein Balkendiagramm die bei Ihnen eingegangenen Zuweisungen des aktuellen Jahres.

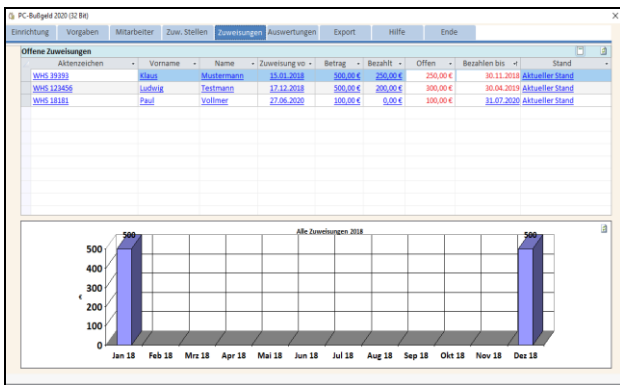

### GELDAUFLAGEN VERWALTEN

Im Formular „Zuweisungen“ finden Sie alles, was Sie für die Verwaltung Ihrer Geldauflagen benötigen. Zunächst erfassen Sie die für eine Zuweisung erforderlichen Angaben zum Zahlungspflichtigen, zur Geldauflage und zur zuweisenden Stelle. Die Adresse der zuweisenden Stelle übernehmen Sie aus dem Formular „Zuweisende Stellen“. Unter einem Aktenzeichen können mehrere Zuweisungen gespeichert werden. Name und Geldbetrag lassen sich nachträglich ändern. Nach dem erstmaligen Speichern einer neu erfassten Zuweisung drucken Sie das Dankeschreiben an die zuweisende Stelle, das Zahlungsaufforderungsschreiben an den Zahlungspflichtigen und bei Bedarf Überweisungsträger aus. Jeder Ausdruck eines Schreibens wird in der Dokumentenhistorie festgehalten.

### VERBUCHEN VON ZAHLUNGEN

Eingehende Zahlungen zu einer Geldauflage verbuchen Sie ganz einfach in der Tabelle in unteren Teil des Formulars Zuweisungen. So haben Sie immer alle Angaben zu einer Zuweisung im Blick.

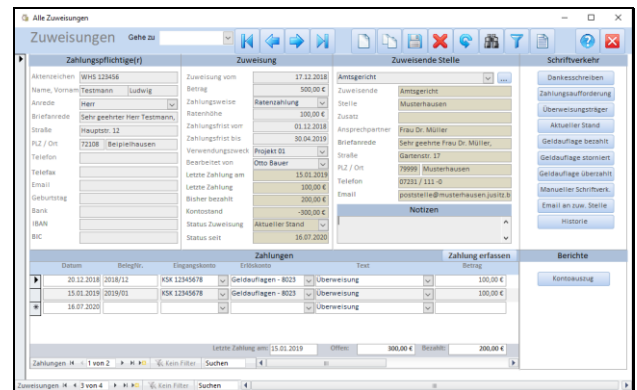

### KONTOAUSZUG

Mit einem Klick auf die Schaltfläche „Kontoauszug“ erhalten Sie den Kontoauszug der aktuellen Zuweisung. Dieser kann z.B. als PDF exportiert und verschickt werden.

Kontoauszug - Geldauflage		
Verein Zukunft e.V. Straßfalligenhilfe Hauptstr. 51, 72108 Rottenburg		
<b>Angaben zur Zuweisung</b>		
Aktenzeichen	WHS 123456	
Name	Testmann, Ludwig	
Betrag	500,00 €	
Zahlungsweise	Ratenzahlung	
Zuweisung vom	17.12.2018	
zu zahlen bis	30.04.2019	
<b>Angaben zu Zahlungen des Zahlungspflichtigen</b>		
Datum	Text	Zahlungen
20.12.2018	Überweisung	100,00 €
15.01.2019	Überweisung	100,00 €
Summe der Zahlungen		200,00 €
<b>Stand der Zuweisung</b>		<b>-300,00 €</b>

### SCHRIFTVERKEHR

Den Schriftverkehr mit den zuweisenden Stellen und den Zahlungspflichtigen wickeln Sie aus **PC-Bußgeld 2020** direkt in MS-WORD (ab Version 2007) ab. Um z.B. das Dankeschreiben für eine Zuweisung zu erstellen, klicken Sie auf die Schaltfläche „Dankeschreiben“. **PC-Bußgeld 2020** startet MS-WORD, öffnet das benötigte Dokument und setzt die Daten aus der Zuweisung automatisch ein. Sie brauchen das Schreiben nur noch zu drucken und zu speichern. Den Ausdruck eines Dokuments können Sie für die Schriftverkehrsdokumentation festhalten. **PC-Bußgeld 2020** enthält für den gesamten Schriftverkehr vorgefertigte Dokumente, die Sie ändern oder ergänzen können.

# PC - Bußgeld 2020

Amtsgericht  
Musterhausen  
Frau Dr. Müller  
Gartenstr. 17  
79999 Musterhausen

16.07.2020

**Zuweisung einer Geldauflage: Aktueller Stand**  
Aktenzeichen: WHS 123456, zahlungspflichtig: Ludwig Testmann

Sehr geehrte Frau Dr. Müller,

mit Schreiben vom 17.12.2018 haben Sie uns eine Geldauflage in Höhe von 500,00 € zugewiesen. Zahlungspflichtig ist **Ludwig Testmann**. Die Geldauflage ist zu bezahlen bis zum 30.04.2019.

Heute möchten wir Sie über den aktuellen Stand der Geldauflage informieren.

Datum	Vorgangstext	Zahlungen
20.12.2018	Überweisung	100,00 €
15.01.2019	Überweisung	100,00 €

Bisher wurden bezahlt: 200,00 €. Die Geldauflage ist noch nicht vollständig bezahlt worden.

Für Ihre Rückfragen stehen wir gern zur Verfügung.

Mit freundlichen Grüßen

Verein Zukunft e.V.

## ZUWEISENDE STELLEN VERWALTEN

Die Adressen der zuweisenden Stellen, wie Gerichte, Staatsanwaltschaften oder Finanzämter speichern Sie im Formular „Zuweisende Stellen“. Die Adressen der deutschen Oberlandesgerichte sind in **PC-Bußgeld 2020** enthalten. So wird es wahrscheinlich eine Ihrer ersten Aktionen sein, bei Ihrem OLG um die Aufnahme in den Verteiler für Geldauflagen zu bitten. Dafür enthält **PC-Bußgeld 2020** ein Musteranschreiben. Mit Ihren Adressen erstellen Sie Serienbriefe, um für die Zuweisung von Geldauflagen für Ihre Einrichtung zu werben. Außerdem stehen Ihnen diese Adressen bei der Erfassung der Zuweisungen zur Verfügung.

## WERBUNG FÜR GELDAUFLAGEN

In der integrierten Hilfe finden Sie ausführliche Tipps zur Werbung für Geldauflagen. Der Ausdruck von Werbeschreiben für Geldauflagen erfolgt aus dem Formular „Zuweisende Stellen“ über MS-WORD (ab Version 2007). **PC-Bußgeld 2020** verfügt über ein vorgefertigtes Werbeschreiben, das Sie an Ihre Erfordernisse anpassen können. Den Ausdruck Ihrer Werbeschreiben steuern Sie u.a. über die Felder „Mailingsperre“, „Letzte Werbung“ und „Werbepause“. Jedes Schreiben, das an eine zuweisende Stelle geschickt wird, wird in der Tabelle „Dokumentation des Schriftverkehrs“ festgehalten. Außerdem können

Sie aus **PC-Bußgeld 2020** direkt eMails an die zuweisenden Stellen senden.

## AUSWERTUNGEN

Aus Ihren Zuweisungsdaten erstellen Sie die folgenden Auswertungen:

Alle Auswertungen können als PDF- oder Excel-Datei exportiert werden. Unten sehen Sie das Beispiel „Rechenschaftsbericht.“

## NEU: PC-BUßGELD SQL 2022!

Die reine Access-Version **PC-Bußgeld 2020** wird empfohlen für Anwender mit bis zu ca. 100 Zuweisungen pro Jahr.

**PC-Bußgeld SQL 2022** ist neu und wird für Anwender mit mehr als 100 Zuweisungen pro Jahr empfohlen. Die Daten werden auf dem kostenlosen SQL-Server-Express gespeichert. Dadurch wird eine höhere Datensicherheit erreicht.

**Beide Programmversionen benötigen ACCESS** ab Version 2016 oder die kostenlose ACCESS 2016 - Runtimeversion.